

Nota: Plano preliminar que constituye documento contractual, sujeto a modificación por exigencias técnicas, jurídicas o administrativas derivadas de la obtención de todos los permisos y licencias reglamentarias, así como por necesidades constructivas o de diseño derivadas de la obtención de la correspondiente autorización. La jardinería, el mobiliario urbano y el amueblamiento de las viviendas son ficticios, teniendo validez solo a efectos decorativos.

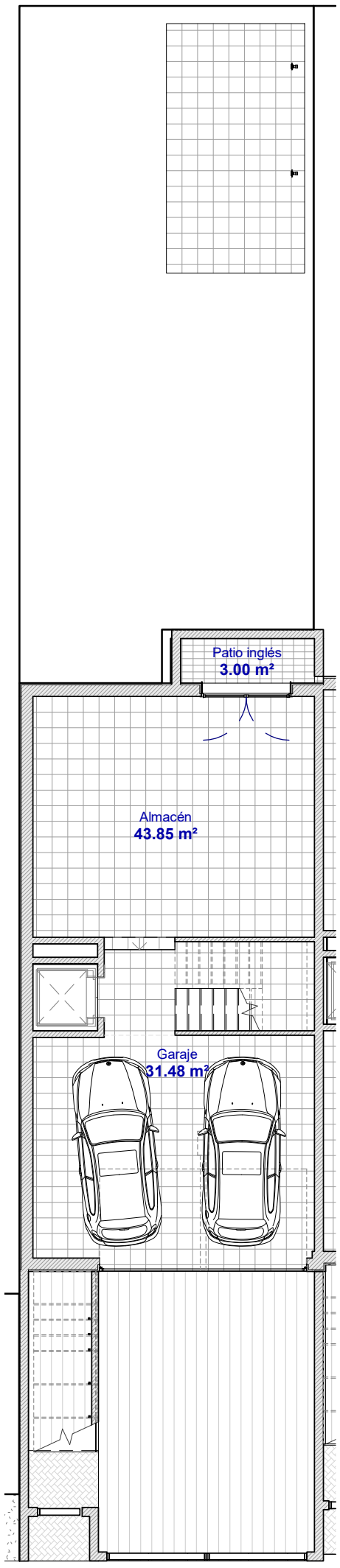

3 Planta de garaje
1 : 125

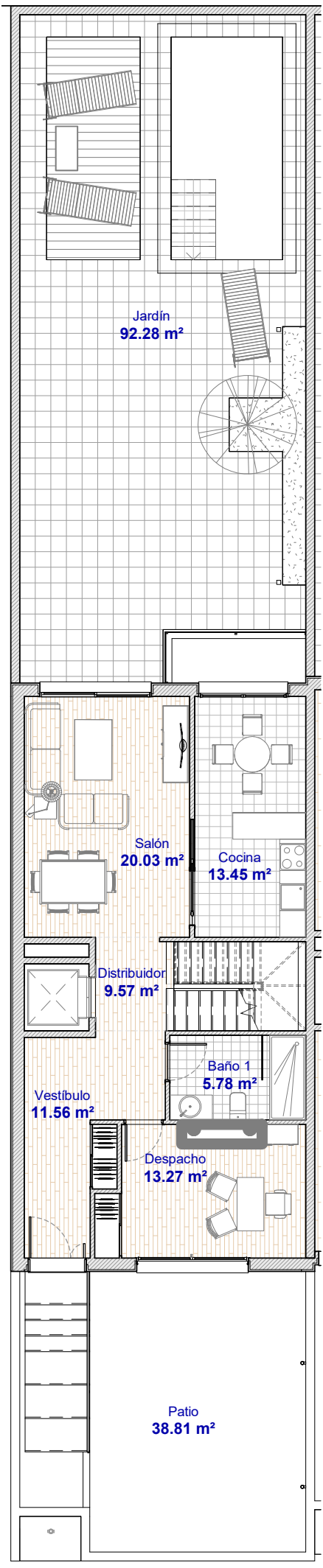

4 Planta baja
1 : 125

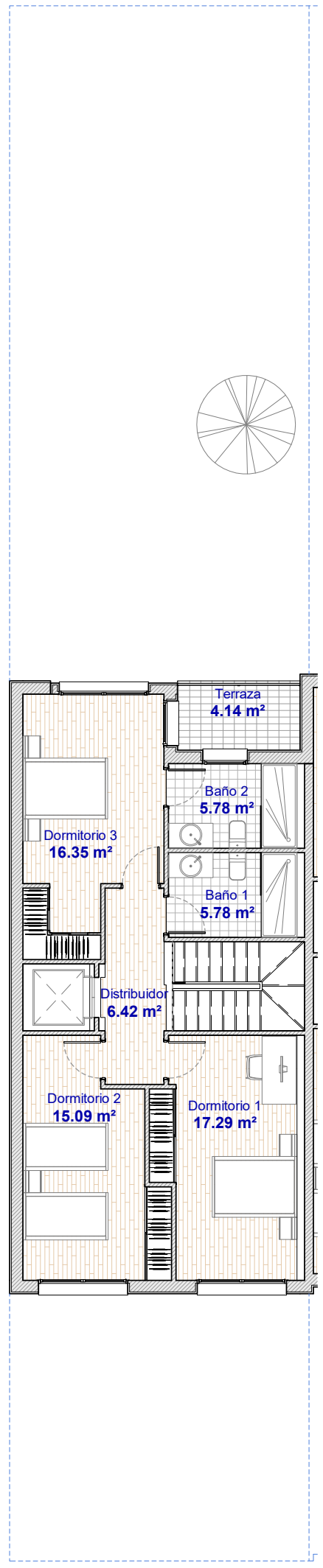

5 Planta primera
1 : 125

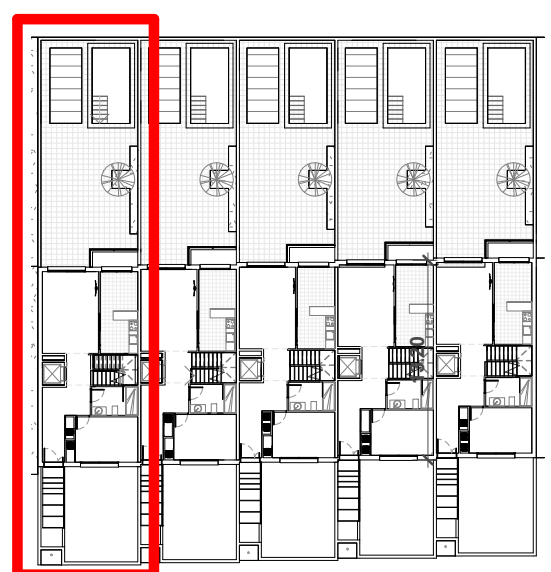
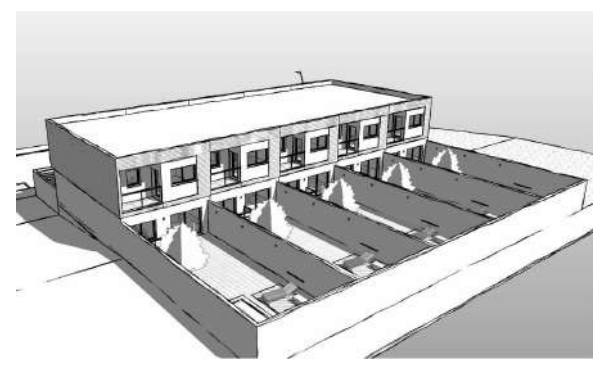

1 Localización de la vivienda
1 : 500

Residencial
Conde del Alamo

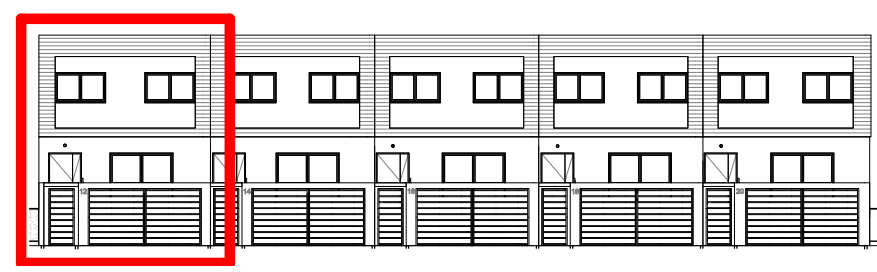

Concepto
activos inmobiliarios

SUPERFICIES			DATOS DE LA VIVIENDA	
Superficie parcela	Superficies patios	Sup. construida total	Vivienda N°:	
229.60 m ²	92.28 m ²	257.50 m ²	01	